

DICHIARAZIONE PER LA PUBBLICITA' DELLA SITUAZIONE PATRIMONIALE
 (art. 14, comma 1, lett. f), Decreto Legislativo 14 marzo 2013, n. 33)

DICHIARAZIONE SOSTITUTIVA DI CERTIFICAZIONE
 Artt. 46 del D.P.R. n. 445 del 28 dicembre 2000

DICHIARANTE

Cognome	Nome	Data di nascita	Stato civile
DAMIANI	DARIO	21/06/1974	CONIUGATO
Comune di nascita	Provincia	Comune di residenza	Provincia
BARLETTA	BT	BARLETTA	BT
Ruolo		Provincia di Barletta Andria Trani	
ASSESSORE			
Data di nomina		Data scadenza incarico	
20/07/2009			

sotto la propria responsabilità e consapevole delle sanzioni penali previste dall'art. 76 del D.P.R. n. 445/00 per ipotesi di falsità in atti e dichiarazioni mendaci

DICHIARA,

ai sensi e per gli effetti della legge 5 luglio 1982, n. 441, recante disposizioni per la pubblicità della situazione patrimoniale di titolari di cariche elettive e di governo, così come richiamata, modificata ed integrata dal Decreto Legislativo 14 marzo 2013, n. 33, che la situazione patrimoniale e la titolarità di cariche sociali, alla data odierna, corrispondono a quanto segue:

SEZIONE 1

BENI IMMOBILI (Terreni e Fabbricati)			
Natura del diritto ⁽¹⁾	Descrizione dell'immobile ⁽²⁾	Comune e Provincia ⁽³⁾	Annotazioni ⁽⁴⁾
1. ABITAZIONE 50%	FABBRICATO 668,00	N.T. VIA MINERVINO S BARLETTA BT	/
2. BOX 50%	FABBRICATO 1111,00	N.T. VIA MINERVINO S BARLETTA BT	/
3. /	/	/	/
4. /	/	/	/
5. /	/	/	/

(1) Specificare se trattasi di proprietà; comproprietà; superficie; enfiteusi; usufrutto; uso; abitazione; servitù; ipoteca.

(2) Specificare se trattasi di terreno o fabbricato e la rendita catastale;

(3) Specificare l'indirizzo, il Comune e la Provincia;

(4) In caso di variazioni specificare se trattasi di acquisto o di perdita di proprietà.

SEZIONE 2

BENI MOBILI ISCRITTI IN PUBBLICI REGISTRI			
	C. V. fiscali	Anno di immatricolazione	Annotazioni ⁽¹⁾
Autovetture			
1.			
2.			
3.			
4.			
Aeromobili			
1.			
2.			
Imbarcazioni da diporto			
1.			
2.			
Motoveicoli			
1.			
2.			

(1) In caso di variazioni specificare se trattasi di acquisto o di perdita di proprietà

SEZIONE 3

PARTECIPAZIONI IN SOCIETA'		
SOCIETA' (denominazione e sede)	Numero azioni / quote possedute	Annotazioni
1.		
2.		
3.		
4.		
5.		
6.		
7.		

SEZIONE 4

FUNZIONI DI AMMINISTRATORE O SINDACO DI SOCIETA'		
SOCIETA' (denominazione e sede)	Natura dell'incarico	Annotazioni
1.		
2.		
3.		
4.		
5.		
6.		
7.		
8.		
9.		
10.		

Annotazioni: _____

Si allega copia fotostatica di valido documento di identità.

Ai sensi e per gli effetti dell'art. 13 del D. Lgs. n. 196/2003, autorizzo il trattamento dei miei dati sopra riportati che avverrà con le modalità e nei limiti previsti dall'informativa stessa.

Data 12/06/2013

Firma





DICHIARAZIONE DELLE SPESE PER LA PROPAGANDA ELETTORALE

(art. 14, comma 1, lett. f), Decreto Legislativo 14 marzo 2013, n. 33)

DICHIARAZIONE SOSTITUTIVA DI CERTIFICAZIONE

Artt. 46 del D.P.R. n. 445 del 28 dicembre 2000

DICHIARANTE

Cognome	Nome	Data di nascita	Stato civile
DARUANI	DAREO	21/06/1974	CONIUGATO
Comune di nascita	Provincia	Comune di residenza	Provincia
BARLETTA	BT	BARLETTA	BT
Ruolo		Provincia di Barletta Andria Trani	
ASSESSORE			
Data di nomina		Data scadenza incarico	
20/07/2009			

sotto la propria responsabilità e consapevole delle sanzioni penali previste dall'art. 76 del D.P.R. n. 445/00 per ipotesi di falsità in atti e dichiarazioni mendaci

DICHIARA,

ai sensi e per gli effetti della legge 5 luglio 1982, n. 441, recante disposizioni per la pubblicità della situazione patrimoniale di titolari di cariche elettive e di governo, così come richiamata, modificata ed integrata dal Decreto Legislativo 14 marzo 2013, n. 33, quanto segue:

SEZIONE 1.1

Dichiaro che, ai fini della propaganda elettorale per le elezioni amministrative provinciali, ho sostenuto le seguenti spese/obbligazioni che devono essere così quantificate:

SPESE SOSTENUTE	OBBLIGAZIONI ASSUNTE	FINANZIAMENTI RICEVUTI	CONTRIBUTI RICEVUTI
1. EURO 12.000,00	PRESTITO PERSONALE	/	/
2. /	/	/	/
3. /	/	/	/
4. /	/	/	/
5. /	/	/	/
6. /	/	/	/

SEZIONE 1.2 (da compilare in alternativa alla precedente sezione 5.1)

- Dichiaro che, ai fini della propaganda elettorale per le elezioni amministrative provinciali, mi sono avvalso esclusivamente di materiali e di mezzi propagandistici predisposti e messi a disposizione dal partito o dalla formazione politica della lista di cui ho fatto parte e che, tali spese.

Annotazioni:

Si allega copia fotostatica di valido documento di identità.

Ai sensi e per gli effetti dell'art. 13 del D. Lgs. n. 196/2003, autorizzo il trattamento dei miei dati sopra riportati che avverrà con le modalità e nei limiti previsti dall'informativa stessa.

Data 17/06/2013

Firma



DICHIARAZIONE RELATIVA AL CONIUGE NON SEPARATO E CONSENZIENTE, DEI FIGLI CONVIVENTI E DEI PARENTI ENTRO IL II GRADO
(art. 14, comma 1, lett. f), Decreto Legislativo 14 marzo 2013, n. 33)

DICHIARAZIONE SOSTITUTIVA DI CERTIFICAZIONE
Artt. 46 del D.P.R. n. 445 del 28 dicembre 2000

Il/La sottoscritto/a

Cognome	Nome	Data di nascita	Stato civile
CALO'	SERAFINA	06/09/1974	CONIUGATA
Comune di nascita	Provincia	Comune di residenza	Provincia
BARLETTA	BT	BARLETTA	BT
Nella sua qualità di :		del sig. DAMIANI DARIO	
<input checked="" type="checkbox"/> Coniuge <input type="checkbox"/> Figlio/a <input type="checkbox"/> Parente entro il II grado		<input type="checkbox"/> Presidente della Provincia di Barletta Andria Trani <input type="checkbox"/> Presidente del Consiglio Provinciale <input type="checkbox"/> Consigliere Provinciale <input checked="" type="checkbox"/> Assessore Provinciale	

sotto la propria responsabilità e consapevole delle sanzioni penali previste dall'art. 76 del D.P.R. n. 445/00 per ipotesi di falsità in atti e dichiarazioni mendaci

DICHIARA,

ai sensi e per gli effetti della legge 5 luglio 1982, n. 441, recante disposizioni per la pubblicità della situazione patrimoniale di titolari di cariche elettive e di governo, così come richiamata, modificata ed integrata dal Decreto Legislativo 14 marzo 2013, n. 33, che la situazione patrimoniale e la titolarità di cariche sociali, alla data odierna, corrispondono a quanto segue:

SEZIONE I

BENI IMMOBILI (Terreni e Fabbricati)			
Natura del diritto ⁽¹⁾	Descrizione dell'immobile ⁽²⁾	Comune e Provincia ⁽³⁾	Annotazioni ⁽⁴⁾
1. ABITAZIONE 50%	FABBRICATO 668,00	NT VIA MINERVINO 5 BARLETTA BT	/
2. BOX 50%	FABBRICATO 145,00	NT VIA MINERVINO 5 BARLETTA BT	/
3. /	/	/	/
4. /	/	/	/
5. /	/	/	/
6. /	/	/	/

(1) Specificare se trattasi di proprietà; comproprietà; superficie; enfiteusi; usufrutto; uso; abitazione; servitù; ipoteca.

(2) Specificare se trattasi di terreno o fabbricato e la rendita catastale;

(3) Specificare l'indirizzo, il Comune e la Provincia;

(4) In caso di variazioni specificare se trattasi di acquisto o di perdita di proprietà.

SEZIONE 2

BENI MOBILI ISCRITTI IN PUBBLICI REGISTRI			
	C. V. fiscali	Anno di immatricolazione	Annotazioni ⁽¹⁾
Autovetture			
1. RENAULT TWINGO 1.2	14	1998	/
2. /	/	/	/
3. /	/	/	/
4. /	/	/	/
Aeromobili			
1. /	/	/	/
2. /	/	/	/
Imbarcazioni da diporto			
1. /	/	/	/
2. /	/	/	/
Motoveicoli			
1. /	/	/	/
2. /	/	/	/

(1) In caso di variazioni specificare se trattasi di acquisto o di perdita di proprietà

SEZIONE 3

PARTECIPAZIONI IN SOCIETA'		
SOCIETA' (denominazione e sede)	Numero azioni / quote possedute	Annotazioni
1. /	/	/
2. /	/	/
3. /	/	/
4. /	/	/
5. /	/	/
6. /	/	/
7. /	/	/

SEZIONE 4

FUNZIONI DI AMMINISTRATORE O SINDACO DI SOCIETA'		
SOCIETA' (denominazione e sede)	Natura dell'incarico	Annotazioni
1.		
2.		
3.		
4.		
5.		
6.		
7.		
8.		
9.		
10.		

Si allega copia fotostatica di valido documento di identità.

Data 17/06/2013

Firma
Scopre Calz

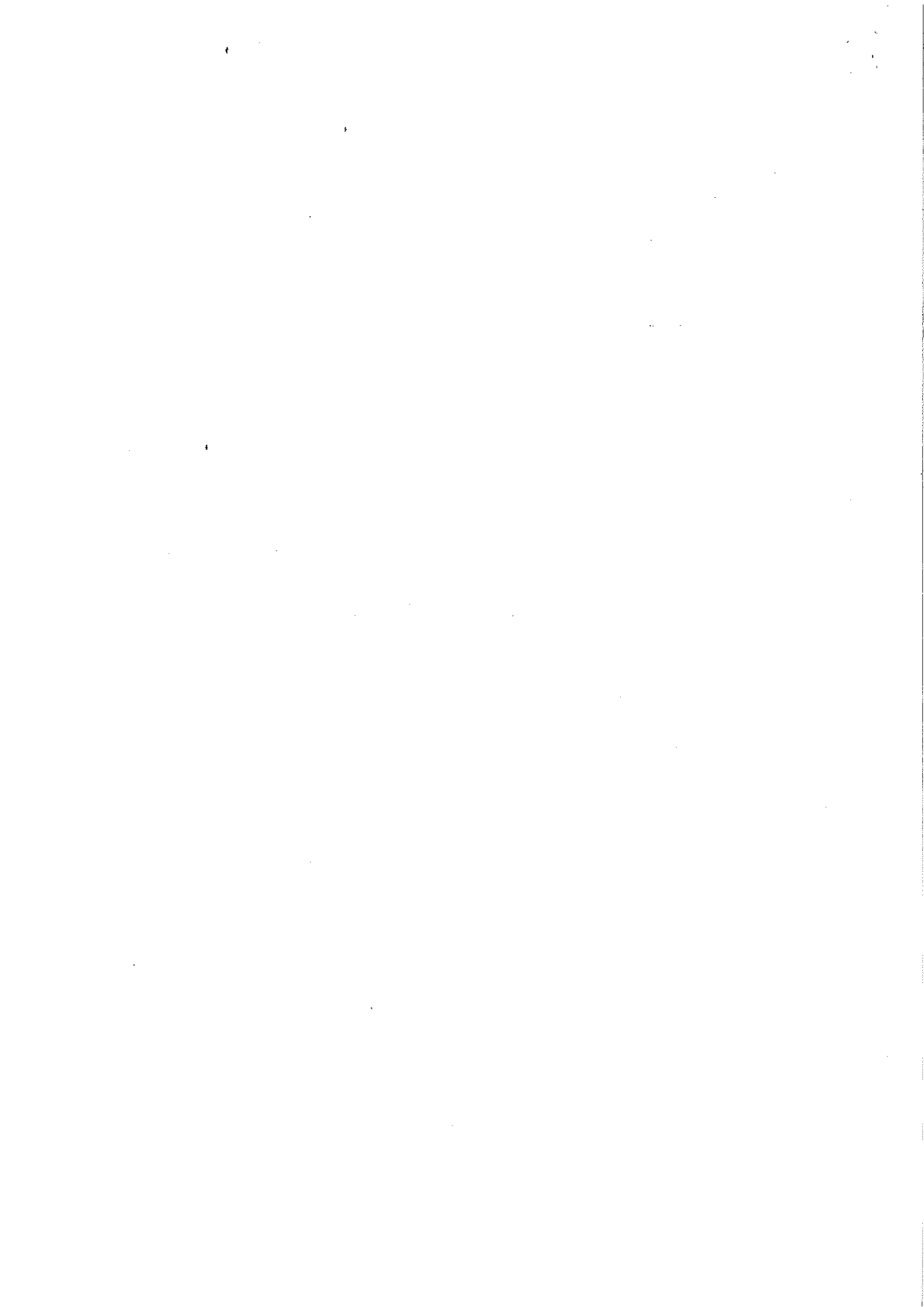

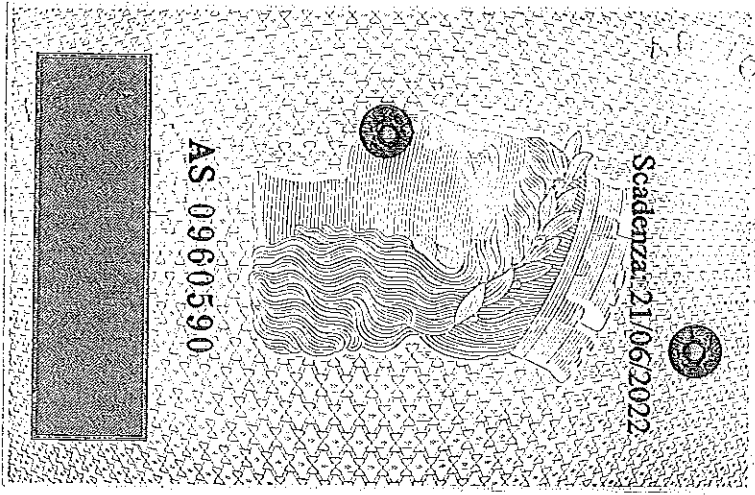



Cognome: DAMIANI
 Nome: DARIO
 nato il: 21/06/1974
 (atto n. 935. P. I. S. A.)
 a: BARILETTA (RA)
 Cittadinanza: ITALIANA
 Residenza: BARILETTA
 Via: VIA NUOVA TRAV. VIA MINNERVINO
 Stato civile: coniugato
 Professione: impiegato di banca
 CONNOTATI E CONTRASSEGNI SALENTEI
 Statura: 173 cm
 Capelli: castano chiari
 Occhi: CASTANI
 Segni particolari:

diritto carta identità L. 10.000 - € 5,16
 diritto di segreteria L. 500 - € 0,26

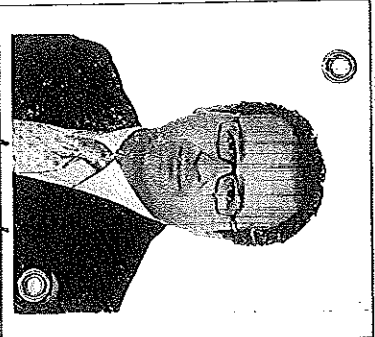
Firma del titolare
 BARILETTA il 27/04/2012
 IL SINDACO
 Impronta del dito
 indice sinistro
 D'ORDINE DEL SINDACO
 L'IMPREGA E INCARICATO
 TATO' BANNOLOMEO

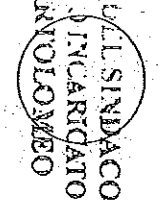
REPUBBLICA ITALIANA
 MINISTERO DELL'INTERNO
 DIREZIONE REGIONALE DI BARI

ESAMINANTI DI RESIDENZA
 PATENTE N. BA2865807L (KQVC3R)
 VIA PAISIELLO G. 40
 70051 BARLETTA BA

PATENTE N. BA2865807L (KPPK8X)
 VIA M T VIA MINERVINO 5
 76121 BARLETTA BT

NUMERO 5347
 ESAMINANTE E 4640971
 ANNO 1981

REPUBBLICA ITALIANA
 MINISTERO DELL'INTERNO
 DIREZIONE REGIONALE DI BARI

90

10000

REPUBBLICA ITALIANA
 MINISTERO DELL'INTERNO
 DIREZIONE REGIONALE DI BARI

PATENTE N. BA2865807L (KVCSEI)
 VALIDA FINO AL 20/07/2016
 NESSUNA PRESCRIZIONE

REPUBBLICA ITALIANA

I

PATENTE DI GUIDA

Kategorie:
 Führerschein
 Άδεια οδήγησης
 Permiso de Conducir
 Driving License
 Permiso de Conducir
 Condições de Conducir
 Brevet
 Carte de Conducere

Modelle della
 COMUNITA EUROPEE

1. Cognome: CALO
 2. Nome: SERAFINA
 3. Data e luogo di nascita: 06/09/1974
 BARLETTA (BA)
 4. Residenza: BARLETTA
 Via: VIA MINERVINO 5
 Gruppo sanguigno:

5. Indirizzo del titolare della patente:
 6. Il
 7. Validità fino al
 8. Potale N. BA2865807L
 E N. SERAFINA

UP MCSA 08



Categoria per la quale la patente è valida	Simboli
A Motocicli con cilindrata massima non superiore a 125 cc e velocità massima non superiore a 100 km/h	<input type="checkbox"/>
B Autoveicoli, autoveicoli a tre ruote, ciclomotori a tre ruote, ciclomotori a due ruote, ciclomotori a motore, ciclomotori a pedale	<input type="checkbox"/>
C Autoveicoli, autoveicoli a tre ruote, ciclomotori a tre ruote, ciclomotori a due ruote, ciclomotori a motore, ciclomotori a pedale	<input type="checkbox"/>
D Autoveicoli, autoveicoli a tre ruote, ciclomotori a tre ruote, ciclomotori a due ruote, ciclomotori a motore, ciclomotori a pedale	<input type="checkbox"/>
E Autoveicoli, autoveicoli a tre ruote, ciclomotori a tre ruote, ciclomotori a due ruote, ciclomotori a motore, ciclomotori a pedale	<input type="checkbox"/>

INDICAZIONI ADDIZIONALI

 (058A398316)
 RILASCIO PER ESAME
 07/11-20/11/04

LIMITAZIONI ART 117 C.C.D.
 "COSMETICA" CAT. "B" 75/111

